



RODINNÉ INTEGRAČNÍ CENTRUM o.s.
Centrum pro rodiče s dětmi MOZAIKA
VÝROČNÍ ZPRÁVA ZA ROK 2013



**Rodinné Integrační Centrum o. s.**

IČ 27026728, č. účtu: 35-4976500267/0100
registrace dne 28. 3. 2006 pod č. j. VS/1-1/63723/06-R,
změna registrace dne 31. 8. 2009

Adresa:

Prodloužená 278,
530 09 Pardubice – Polabiny II.

Kontakt:

telefon: 739 025 071, 733 158 340, 734 283 138
e-mail: info@ric.cz
web: www.ric.cz

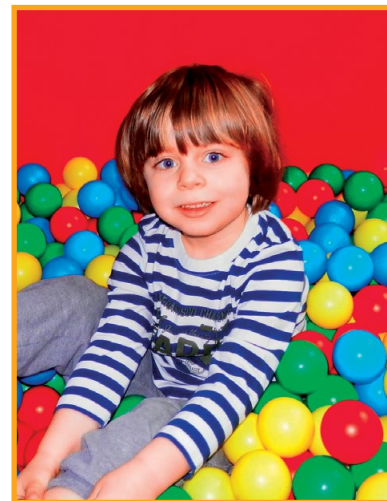



OBSAH

Úvod	2
Orgány sdružení	3
1. Aktivizační služby a integrační aktivity pro rodiče s dětmi a služby pro rodiče s dětmi se speciálními potřebami	4
Poslání	4
Cíle činnosti	4
Cílová skupina	4
Poskytované služby	5
Přehled celoročních pravidelných aktivizačních služeb a aktivit	6
Kalendář akcí	8
Návštěvnost v roce 2013	11
2. Sociálně aktivizační služby pro rodiny s dětmi s poruchami autistického spektra a kombinovanými vadami	12
Poslání	12
Cíle činnosti	12
Cílová skupina	13
Poskytované služby	13
Kapacita služby, formy poskytování	13
Světový den autismu – osvěta autismu	14
Zázemí	15
Ohlasy našich klientů	16
Tým pracovníků	17
Plán na rok 2014	18
Zpráva o hospodaření za rok 2013	19
Výpis z rozvahy Rodinného Integračního Centra ke dni 31. 12. 2013	21
Poděkování	23





ÚVOD

Vážení,
předkládáme Vám Výroční zprávu za rok 2013 spolu se základními informacemi o činnosti Rodinného Integračního Centra o.s. – Centra pro rodiče s dětmi MOZAICA (dále RIC).

RIC poskytuje aktivizační služby a integrační aktivity rodičům (rodinným příslušníkům) pečujícím o děti ve věku od narození do 7 let (u dětí se speciálními potřebami není věk omezen) za účelem prevence proti sociálnímu vyloučení způsobenému déletrvající sociální izolací při mateřské či rodičovské dovolené a při náročné péči o děti se speciálními potřebami (děti se zdravotním postižením, děti v náhradní rodinné péči a děti ze sociálně slabých či jinak znevýhodněných rodin). Dále se zaměřuje především na podporu aktivního trávení volného času rodičů s dětmi a poskytování vzdělávacích akcí pro rodiče, které zvýší jejich osobní potenciál a napomohou jim k lepšímu uplatnění na trhu práce.

Od 1.1.2012 zaregistroval RIC dle zákona č. 106/2006 Sb. o sociálních službách novou službu – Sociálně aktivizační služby pro rodiny s dětmi. Tato služba je poskytována pro rodiny s dětmi s poruchou autistického spektra (PAS) a kombinovanými vadami (KV) od 1 do 18 let, kteří mají bydliště na území Pardubického kraje. Současně RIC organizuje akce na podporu autismu a koordinuje pracovní skupiny – Rodiny s dětmi s PAS a Dospělí s PAS.

V rámci spolupráce se Statutárním městem Pardubice je naše organizace zapojena do Komunitního plánování sociálních služeb města Pardubice a působí ve třech pracovních skupinách – 1) Rodiny s dětmi a mládež, 2) Osoby s tělesným postižením, osoby se smyslovým postižením a osoby s chronickým onemocněním a 3) Osoby s mentálním a kombinovaným postižením.

Celorepublikově je naše organizace začleněna do Sítě mateřských center a pravidelně se účastní Regionálních setkání Mateřských center Pardubického kraje, kde dochází k získávání a předávání nových zkušeností a informací pro rozvoj našeho centra.





ORGÁNY SDRUŽENÍ

Rodinné Integrační Centrum o.s.

Členská schůze

V roce 2013 se uskutečnila 13. Členská schůze dne 5. 6. 2013.

Výbor

předseda:

Mgr. Pavla Vltavská

místopředseda:

Mgr. Gabriela Bělková

hospodářka:

Bc. Hedvika Cempírková

členové:

Miroslava Lockerová do 6/2013, Bc. Lucie Kopáčová
od 6/2013, Mgr. Martina Čecháčková

Statutární zástupci

Mgr. Pavla Vltavská

Mgr. Gabriela Bělková

Revizní komise

předseda revizní komise:

Ing. Jana Černíková

členové revizní komise:

Ing. Kateřina Vanýsková
Kateřina Kleinová

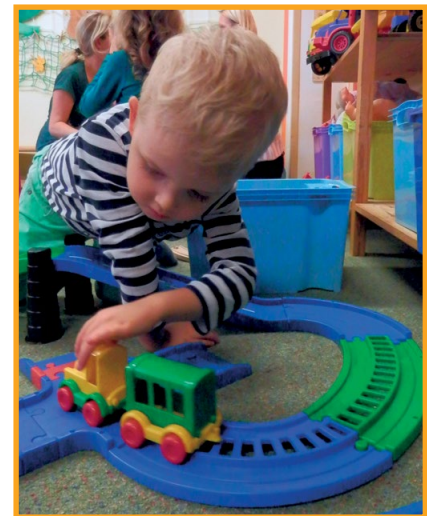



1. AKTIVIZAČNÍ SLUŽBY A INTEGRAČNÍ AKTIVITY PRO RODIČE S DĚTMI A SLUŽBY PRO RODIČE S DĚTMI SE SPECIÁLNÍMI POTŘEBAMI POSLÁNÍ

Posláním Rodinného Integračního Centra o.s. je podpora mateřství, rodičovství a zdravých vztahů v rodině prostřednictvím tvořivých, komunitních činností a poradenských, vzdělávacích programů s cílem integrace a prevence sociální izolace rodičů pečujících o děti zdravé a děti se speciálními potřebami.

CÍLE ČINNOSTI

- Zajištění provozu Rodinného Integračního Centra – prostor pro vzájemné setkávání rodin s dětmi a organizování aktivizačních služeb a integračních aktivit (programy pro rodiče s dětmi, kurzy, semináře aj.).
- Podpora psychomotorického vývoje dítěte – získání nových schopností a dovedností.
- Podpora rodiny jako celku, podpora vzájemných rodinných vztahů – společné aktivity a prožitky.
- Integrace, prevence a snížení rizika sociální izolace rodičů pečujících o děti zdravé a děti se speciálními potřebami.
- Podpora vzdělávání a získávání základních sociálních, profesních a společenských dovedností rodičů a rozšíření jejich znalostí v oblasti péče o dítě.
- Spolupráce s organizacemi zabývajícími se péčí o rodinu a dítě.
- Osvětová činnost zaměřená na podporu významu rodiny a na péči o děti zdravé a děti se speciálními potřebami: pořádání seminářů, přednášek, školení, vydávání odborných a účelových publikací, článků apod.

CÍLOVÁ SKUPINA

- děti ve věku od narození do sedmi let, u dětí se speciálními potřebami není věková hranice omezena
- rodiče celodenně pečující o dítě zdravé nebo dítě se speciálními potřebami
- ostatní rodinní příslušníci





POSKYTOVANÉ SLUŽBY

Aktivizační služby a integrační aktivity pro rodiče s dětmi (Rodičovská skupina + společná doprovodná integrační aktivita zaměřená na výtvarnou, hudební a pohybovou činnost).

Aktivita se skládá ze dvou částí – Rodičovské skupiny a doprovodné společné aktivity. První převážnou část tvoří komunitní rodičovská setkávání na Rodičovských skupinách, kde rodiče s dětmi mohou aktivně řešit své problémy a potřeby na bázi svépomocných skupin, pod vedením aktivizačního pracovníka nebo sociálního pracovníka či v případě potřeby i s kompetentním odborníkem. Druhou část tvoří společné doprovodné integrační aktivity (cca 30 – 40 minut), kdy připravují aktivizační pracovníci ve spolupráci s rodiči činnost zaměřenou na výtvarnou, pohybovou nebo hudební oblast. Tato společná doprovodná aktivita je zaměřena na stmelení rodinných vazeb, zlepšení vzájemných vztahů, dovedností dětí a současně upevnění rodičovských kompetencí a posílení sebevědomí rodičů.

Aktivizační služby a aktivity pro rodiče s dětmi se speciálními potřebami (SP)

- **Doprovázení a péče o dítě** – služby krátkodobého hlídání dětí se speciálními potřebami, pomoc rodičům v době, kdy se nemohou z jakéhokoli důvodu (vyřizování záležitostí na úřadě, návštěva lékaře, odpočinek od nepřetržité péče) o dítě postarat sami
- **Canisterapie aneb aktivity se psem** – konzultace za přítomnosti psů, kdy pes slouží jako zdroj podnětů, motivací, podpora psychomotorického vývoje a prostředek ke zjednodušení a urychlení integrace do společnosti
- **Muzikoterapie** – léčebná terapie, která využívá hudbu, hlas a rytmus k navození pozitivních změn v oblasti tělesné, duševní a emoční
- **Klub „Alík“ pro rodiče s dětmi se zdravotním postižením**
- **Rodičovské skupiny + společné doprovodné integrační aktivity**

Přednášky a semináře – přednášky jsou určeny pro širokou veřejnost (např. Kam na základní školu, Stres a jeho odstraňování, Terapie problémového chování, Rodinné role a komunikační hry)

Kurzy pro rodiče (Zdravotní cvičení, Tvořivé dílny pro dospělé)

Jednorázové akce – oslavy, besídky, výlety (např. Den dětí – Pohádková cesta, Den Země, Velký maškarní rej, Mikulášské a Vánoční besídky)





PŘEHLED CELOROČNÍCH PRAVIDELNÝCH AKTIVIZAČNÍCH SLUŽEB A AKTIVIT

Dopolední programy (pondělí – pátek: 9.00 – 12.00 hod.)

PONDĚLÍ	Rodičovská skupina + společná doprovodná integrační aktivita zaměřená na výtvarnou činnost s Mirkou a Helčou
ÚTERÝ	Rodičovská skupina + společná doprovodná integrační aktivita pro rodiče s nejmenšími dětmi s Mirkou, Ivanou a Helčou do 7/2013 Klub „Alik“ pro rodiče s dětmi se zdravotním postižením s Janou od 9/2013
STŘEDA	Rodičovská skupina + společná doprovodná integrační aktivita zaměřená na pohybovou činnost s Mirkou a Helčou
ČTVRTEK	Rodičovská skupina + společná doprovodná integrační aktivita zaměřená na pohybovou činnost s Mirkou, Ivanou a Andreou
PÁTEK	Rodičovská skupina + společná doprovodná integrační aktivita zaměřená na hudební činnost s Broňou a Bódou

Odpolední programy (pondělí – pátek: 16.00 – 18.00 hod.)

PONDĚLÍ	Rodičovská skupina + společná doprovodná integrační aktivita zaměřená na všestranné dovednosti s Mirkou a Ivanou do 4/2013 Klub pro rodiče s dětmi se zdravotním postižením s Ivanou od 5/2013 do 7/2013 Klub „Autínek“ pro rodiče s dětmi s poruchami autistického spektra s Gabčou od 9/2013 Rodičovská skupina pro rodiče s dětmi s poruchou autistického spektra a kombinovanými vadami – 1x měsíčně
ÚTERÝ	Rodičovská skupina + společná doprovodná integrační aktivita zaměřená na hudební činnost s Bódou
STŘEDA	Canisterapie
ČTVRTEK	Rodičovská skupina + společná doprovodná integrační aktivita zaměřená na výtvarnou činnost s Gabčou (1x za 14 dní) do 7/2013 Rodičovská skupina + společná doprovodná integrační aktivita zaměřená na hudební činnost s Gabčou (1 x za 14 dní) do 7/2013
PÁTEK	Rodičovská skupina + volná hra (1 x 14 dní)





Večerní programy (pondělí, úterý: 20.00 – 21.00 hod.)

PONDĚLÍ Zdravotní cvičení pro rodiče /20,00 – 21,00 hod./

ÚTERÝ Zdravotní cvičení pro rodiče /20,00 – 21,00 hod./

Aktivizační služby a aktivity pro rodiče s dětmi se speciálními potřebami

- Doprovázení a péče o dítě se speciálními potřebami – individuálně.
- Canisterapie – 1x týdně – viz přehled celoročních pravidelných služeb a aktivit + individuálně.
- Muzikoterapie – individuálně.
- Klub pro rodiče s dětmi se zdravotním postižením – 1x týdně – viz přehled celoročních pravidelných služeb a aktivit.
- Klub „Alík“ pro rodiče s dětmi se zdravotním postižením – 1x týdně – viz přehled celoročních pravidelných služeb a aktivit.
- Aktivizační služby a společné doprovodné integrační aktivity pro rodiče s dětmi – viz přehled celoročních pravidelných služeb a aktivit.





KALENDÁŘ AKCÍ

LEDEN

Tvořeníčko pro rodiče a děti - Sáňkařka (17. 1., 21. 1.)
Rodičovská skupina s babičkou a dědou (29. 1.)

ÚNOR

Seminář – Sourozenecké vztahy v rodinách s dítětem se zdravotním postižením (11. 2.)
Prezentace české firmy GUDO – oblečení pro děti (13. 2.)
Rodičovská skupina s babičkou a dědou (22. 2.)
Tvořeníčko pro rodiče a děti – Sněhuláček (25. 2., 28. 2.)
Beseda – Školní zralost (25. 2.)

BŘEZEN

Beseda s dětským psychiatrem MUDr. E. Čáповou (4. 3.)
Kurz Sebepoznání (6. 3. - 27. 3.) – 4 kurzy
Veselý týden karnevalových masek (11. 3. - 15. 3.) - 6 aktivit
Rodičovská skupina s babičkou a dědou (19. 3.)
Tvořeníčko pro rodiče a děti – Velikonoční slepička s vajíčky (25. 3., 28. 3.)

DUBEN

„Mám svůj svět, ale mám Vás rád“ – osvětová akce ke Dni autismu (2. 4.)
Kurz Sebepoznání (3. 4. – 24. 4.) – 4 kurzy
Společný den otevřených dveří RIC a Lentilka (4. 4.)
Rodičovská skupina s babičkou a dědou (8. 4.)
Den Země v Pardubicích (22. 4.)
Tvořeníčko pro rodiče a děti - Chobotnice (29. 4.)





KVĚTEN

Rodičovská skupina s babičkou a dědou (3. 5.)
Tvořeníčko pro rodiče a děti – Dáreček pro maminky ke Dni matek (6. 5.)
Návštěva zvířátek v Apolence (15. 5.)
Kurz – Sebepoznání (15. 5. – 29. 5.) – 3 kurzy
Olympiáda Mateřských center – Pohádkové království (18. 5.)
Beseda – Stres a jeho odstraňování (20. 5.)

ČERVEN

Přednáška – Alternativní léčby (3. 6.)
13. Členská schůze RIC (5. 6.)
Dětský pohádkový den dětí ve spolupráci s LENTILKOU Dětským rehabilitačním centrem Pardubice (5. 6.)
Kurz Sebepoznání (5. 6. – 19. 6.) – 3 kurzy
Seminář – Terapie problémového chování (6. 6.)
Rodičovská skupina s babičkou a dědou (11. 6.)
Výlet na kolech za zvířátky pod Kunětickou horu (14. 6.)
Tvořeníčko pro rodiče a děti – Zvířátková nástěnka na vzkazy (17. 6.)

ZÁŘÍ

Míle pro matku – celosvětový pochod rodičů s dětmi (14. 9.)
Rodičovská skupina s babičkou a dědou (18. 9.)
Tvořeníčko pro rodiče a děti – Rybičky ve vlnkách (29. 9.)

ŘÍJEN

Přednáška - Kam na základní školu (7. 10.)
Rodičovská skupina s babičkou a dědou (10. 10.)
Tvořeníčko pro rodiče a děti – Lucernička Halloween (14. 10.)
Beseda – Asertivita pro ženy (21. 10.)





LISTOPAD

Seminář – Rozvoj komunikace u dětí s PAS (4. 11.)
Seminář – Návěst hry a videotrénink interakcí u dětí s PAS (4. 11.)
Halloweenský večer aneb cesta po světýlkách (5. 11.)
Vítání Svatého Martina na bílém koni (8. 11.)
Tvořeníčko pro rodiče a děti – Koník pro Svatého Martina (11. 11.)
Rodičovská skupina s babičkou a dědou (13. 11.)
Beseda – Rodinné role a komunikační hry (18. 11.)
Pohádka O červené Karkulce (29. 11.)

PROSINEC

Beseda – Ukázka videotréninku u dětí se SP (2. 12.)
Mikulášská besídka (3. 12. - 6. 12.) - 4 besídky
Tvořeníčko pro rodiče a děti – Vánoční svícínek (9. 12.)
Rodičovská skupina s babičkou a dědou (12. 12.)
Vánoční besídka (16. 12. - 20. 12.) – 7 besídek





NÁVŠTĚVNOST V ROCE 2013

Návštěvnost našeho centra v roce 2013 byla 4 982 rodin s dětmi a konalo se 1 090 aktivit. Celkem navštívilo naše centrum 212 rodin s dětmi, přičemž 162 rodin s dětmi je našimi členy.

Název programu	Počet konaných aktivit	Návštěvnost - počet klientů (rodin s dětmi) na dané aktivitě
Rodičovská skupina + výtvarná činnost (dopoledne)	37	260
Rodičovská skupina + pohybová činnost pro nejmenší	21	75
Rodičovská skupina + hudební činnost (dopoledne)	44	386
Rodičovská skupina + pohybová činnost	82	606
Rodičovská skupina + hudební činnost (odpoledne)	48	402
Rodičovská skupina + výtvarná činnost (odpoledne)	4	7
Rodičovská skupina pro rodiče s dětmi se zdravotním postižením	12	38
Zdravotní cvičení rodičů	68	346
Asistovaný styk s dítětem	5	5
Jednorázové akce	78	1332

Název programu - terapie	Počet konzultací	Návštěvnost - počet klientů (rodin s dětmi) na dané aktivitě
Rodičovská skupina – rodiče s dětmi s KV a PAS	10	167
Doprovázení a péče o dítě (individuální)	318	419
Canisterapie – celkem (skupinová a individuální terapie)	299	871
Muzikoterapie	64	68
Celkem	1090	4982

Graf návštěvnosti

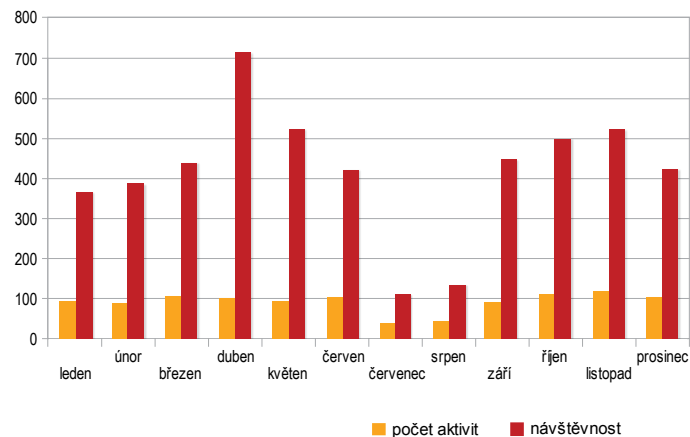



2. SOCIÁLNĚ AKTIVIZAČNÍ SLUŽBY PRO RODINY S DĚTMI S PORUCHAMI AUTISTICKÉHO SPEKTRA A KOMBINOVANÝMI VADAMI

POSILÁNÍ

Posláním sociálně aktivizační služby pro rodiny s dětmi (SAS), se zaměřením na cílovou skupinu rodiny s dětmi s poruchami autistického spektra (PAS) a kombinovanými vadami (KV), je aktivizovat cílovou skupinu prostřednictvím odborné profesionální pomoci, podpory a provádění, včetně výchovy a vzdělávání a týmové spolupráce za účelem sociálního začlenění.

CÍLE ČINNOSTI

- Zmírnění negativního vlivu specifického typu postižení (poruchy autistického spektra, kombinované vady) na sociální začleňování (integraci) rodiny s dítětem do místní komunity a společnosti.
- Posílení kompetencí rodiny s dítětem v rámci sociálního začleňování do místní komunity a společnosti.
- Aktivizace a profesionalizace rodin s dětmi k samostatnému zvládnutí krizové situace.
- Nabídnutí a zprostředkování vzájemného setkávání rodin s dětmi - Rodičovské skupiny.
- Podpoření efektivní spolupráce mezi rodinou s dítětem a institucemi (vzdělávací, sociální aj.), které o dítě pečují.
- Zajištění přednášek, seminářů a vzdělávání pro rodiny s dětmi.
- Podpora psychomotorického a sociálního vývoje dítěte v rámci individuální práce s dítětem.
- Zajištění integrace dětí mezi zdravé vrstevníky v rámci sociálního začleňování.
- Profesionální pomoc rodičům ve výchově a vzdělání dětí dle metodiky TEACCH programu.

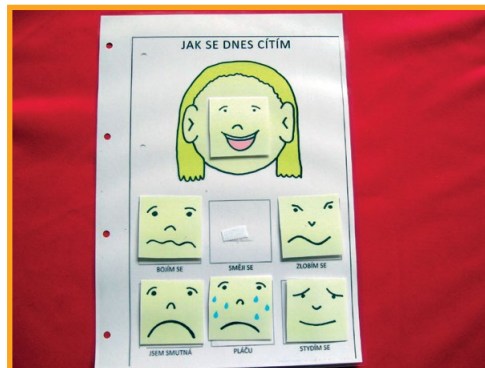



CÍLOVÁ SKUPINA

- rodiny s dětmi s poruchou autistického spektra a kombinovanými vadami od 1 do 18 let, které mají bydliště na území Pardubického kraje

POSKYTOVANÉ SLUŽBY

- individuální práce s dítětem – podpora funkční komunikace
- poradenství v oblasti výchovy a vzdělávání dětí
- nácvik zvládání problémového chování dětí
- poradenství v oblasti úpravy domácího prostředí pro děti dle metodiky strukturovaného učení
- přednášky a vzdělávací semináře pro rodiče dětí
- pravidelné Rodičovské skupiny pro rodiny s dětmi
- Klub „Autínek“ pro rodiče s dětmi s PAS
- individuální a skupinové psychologické poradenství
- sociálně právní poradenství
- mezioborová spolupráce s dalšími organizacemi

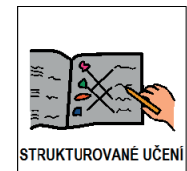
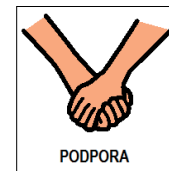

KAPACITA SLUŽBY

- 30 rodin s dětmi

FORMY POSKYTOVÁNÍ

- terénní – přímo v rodině (přirozeném prostředí klientů), a dále dle potřeby ve vzdělávacích a dalších institucích, které o dítě s PAS a KV pečují
- ambulantní – v sídle Rodinného Integračního Centra
- rodiny s dětmi mohou využívat a libovolně kombinovat obě formy poskytování služby

Služba je poskytována bezplatně. V roce 2013 využívalo Sociálně aktivizační služby pro rodiny s dětmi (s poruchami autistického spektra a kombinovanými vadami) celkem 30 klientů (rodin s dětmi) a proběhlo 249 individuálních konzultací, 35 skupinových aktivit a 42 konzultací s psychologem.





SVĚTOVÝ DEN AUTISMU – OSVĚTA AUTISMU

Rodinné Integrační Centrum a Lentilka Dětské rehabilitační centrum ve spolupráci s rodiči dětí s autismem, spolupracujícími organizacemi zabývajícími se problematikou autismu, Pardubickým krajem a Statutárním městem Pardubice uspořádali ke Světovému dni autismu řadu aktivit, jejichž cílem bylo zvýšit a rozvinout povědomí o problematice autismu v Pardubickém kraji. Světový den autismu je vyhlášen Valnou hromadou Organizace spojených národů 18. prosince 2007 na 2. dubna a jeho cílem je zvýšení informovanosti o problematice autismu ve společnosti a podpora včasné diagnostiky a intervence. Součástí osvětových akcí je také upozornění na nadání a dovednosti lidí s autismem a jejich zapojení do společnosti.

Organizátoři - Rodinné Integrační Centrum a Lentilka – Dětské rehabilitační centrum spolu s rodiči dětí s autismem a partnerské organizace – si tento den připomněli výstavou výtvarných prací s názvem: „Mám svůj svět, ale mám Vás rád“, která byla zahájena 2.4.2013 v AFI Paláci slavnostní vernisáží spolu s řadou doprovodných akcí, např. ukázky speciálních pomůcek a výukových postupů používaných v edukaci dětí s autismem, ukázkami muzikoterapie, canisterapie (terapie se psem). Akcí provázeli manželé Novotní, herci VČD, kteří také veřejnost svým čtením seznamovali se vzkazy, které psali rodiče dětí s autismem. Tyto vzkazy byly současně umístěny v trejbeusech a autobusech MHD Pardubice a autobusové dopravě Chrudim a Ústí nad Orlicí.

Ve čtvrtek 4.4.2013 se konal Společný den otevřených dveří Rodinného Integračního Centra o.s. a Lentilky Dětské rehabilitační centrum Pardubice a Den otevřených dveří Základní školy a praktické školy Svítání o.p.s. Na závěr těchto akcí se konal 16.4.2013 první Kulatý stůl na téma „Aktuální potřeby osob s autismem v Pardubickém kraji“ v Integračním centru sociálních aktivit Kosatec. Zástupci více než 40 organizací, za účasti rodičů dětí s autismem a zástupci státní správy, diskutovali nad tímto složitým tématem, jehož výstupem bylo vytvoření 2 pracovních skupin v čele s panem Ing. Pavlem Šotolou, které se budou dále touto problematikou zabývat. Společnými silami se prostřednictvím těchto akcí podařilo oslovit alespoň část veřejnosti a přiblížit jí problematiku autismu a náročnou péči rodičů o jejich děti s poruchami autistického spektra.





ZÁZEMÍ

Rodinné Integrační Centrum sídlí v prostorách areálu LENTILKY – Dětské rehabilitační centrum Pardubice, na které má uzavřenu nájemní smlouvu s vlastníkem objektu – Statutárním městem Pardubice.

Ke své činnosti zde využívá bezbariérový prostor o velikosti 92 m² (herna, místnost na výtvarnou činnost, sociálně terapeutická místnost, šatna, kuchyňský kout, kancelář, WC pro klienty, WC pro zaměstnance). Herna je vybavena hračkami, didaktickými pomůckami, speciálními polohovacími pomůckami a židličkami tak, aby se mohly do činnosti aktivně zapojit i děti se speciálními potřebami. Dále je tu terapeutický bazén s míčky a skluzavka.

K venkovním aktivitám může centrum na základě dohody využívat zahradu LENTILKY – Dětského rehabilitačního centra Pardubice.





OHLASY NAŠICH KLIENTŮ

„3 měsíce po Adámkově diagnóze (dětský autismus), jsem šla na první Rodičovskou skupinu pro rodiče s dětmi s PAS. Moc se mi tam nechtělo, nevěděla jsem, co mě tam bude čekat. Hned při prvním setkání, jsem cítila, že se do toho dám. Díky přístupu sociální pracovnice se nám daří vše zvládat lépe a lépe. Já bych řekla, že je vše v lidech, někdo nic neřeší, nic nedělá, nechce porozumět. Sociální pracovnice mi přinesla světlo do duše, neboli otevřela mi oči. V dnešní době je to cenné, když vám někdo nabídne pomocnou ruku. Chápe vás, rozumí vám, pomůže vám, můžete se svěřit s problémy a starostmi. A vždy najde nějaké řešení, jak RIC tak školka Lentilka. Nikdy mi nikdo takhle nepomáhal, moc všem děkuji za jejich 100% práci a lidskost. Moc doporučuji. Nechápu rodiče, kteří se těchto aktivit neúčastní. Jsou sami proti sobě. Doma nic nevymyslí, jen se hroutí diagnózou.“

Švarcová

„Jsme moc rádi, že můžeme navštěvovat úterní Klub „Alík“ pro rodiče s dětmi se zdravotním postižením. Vždy získáme nové informace důležité k dalšímu rozvoji a učení. Hlavně Sebastián je vždy velice nadšen a těšíme se na další setkání v „Alíku“ s ostatními dětmi a rodiči. Děkuje.“

Jana a Sebastian

„RIC navštěvuji s dcerou ½ roku. Velmi se nám tu líbí, chodíme sem rády. Vyhovuje nám čas rozdělený na společné aktivity a volný program, kdy si může dcera pohrát s ostatními dětmi a já si mohu popovídat s podělit se o zkušenosti s ostatními rodiči.“

Úradníková

„Ráda bych pracovnícím RIC poděkovala za vše, co děláte pro naše děti. Mária se díky aktivitám RICu velmi zlepšila v pro ni problematické oblasti adaptace na kolektiv dětí a jiné než domácí prostředí. Je již schopná účastnit se řízených aktivit a her, což bylo ještě před sedmi měsíci nemožné. V péči o Martinka mi velmi pomáhá služba SAS, kterou využíváme. Díky sociální pracovnici, která k nám dochází, se dozvím řadu užitečných informací, ke kterým bych se pro časové vytížení sama těžko dostávala. Dokáže též poradit a povzbudit v nelehkých chvílích. Jsme rádi i za možnost hlídání dětí po dobu trvání Rodičovské skupiny – děti si nenásilně zvykají na pobyt ve školce bez naší přítomnosti a mě se trochu uleví, když si mohu jednou za měsíc poslechnout, jaké „radovánky“ vyvádějí jiní „autiči“ svým rodičům. Ještě jednou díky za Vaši práci a za to, že tu jste pro nás.“

Mgr. A. Hana Dušková Šádková





TÝM PRACOVNÍKŮ

AKTIVIZAČNÍ SLUŽBY A INTEGRAČNÍ AKTIVITY PRO RODIČE S DĚTMI:

Vedoucí centra:	Mgr. Pavla Vltavská
Koordinátor služeb pro děti se spec. potřebami:	Bc. Lucie Kopáčová
Provozní a pomocný pracovník:	Miroslava Lockerová, Helena Varmužová
Fundraiser:	Mgr. Gabriela Bělková
Hospodářka:	Bc. Hedvika Cempírková
Aktivizační pracovnice:	Helena Varmužová, Andrea Vášová, Mgr. Jana Vítková, Božena Klimplová, Mgr. Gabriela Solnická, Mgr. Bronislava Burdová, Miroslava Lockerová, Gabriela Bičíková, Ivana Vašáková

Lektoři a lektorky:

Asistentky pro doprovázení a péči o dítě:	Mgr. Martina Čecháčková, Ivana Dubnová Prouzová, Michaela Valkýřová, Dagmar Prošková, Aneta Boušková, Michaela Kudláčková, Michaela Klenzová, Monika Antošová, Sandra Jelčicová
Canisterapeutky:	Mgr. Gabriela Bělková, Mgr. Martina Čecháčková, Lucie Koláčková, Bc. Petra Prusáková, Lic. Lada Škvrňáková, Mgr. Naděžda Pecková
Muzikoterapeut:	Mgr. Markéta Havlová
Asistenti na Rodičovských skupinách:	Michaela Vávrová, Dagmar Prošková, Aneta Boušková, Michaela Kudláčková, Michaela Klenzová, Sandra Jelčicová
Lektoři odborných přednášek:	Ing. Marcela Makarová, Ing. Soňa Španielová, MBA

SOCIÁLNĚ AKTIVIZAČNÍ SLUŽBY PRO RODINY S DĚTMI S PORUCHAMI AUTISTICKÉHO SPEKTRA A KOMBINOVANÝMI VADAMI:

Vedoucí služby:	Mgr. Pavla Vltavská
Sociální pracovníci:	Bc. Lucie Kopáčová
Odborní pracovníci:	Mgr. Gabriela Bělková, Mgr. Martina Čecháčková
Speciální pedagogové:	Mgr. Gabriela Hůlová, Mgr. Jana Vítková
Psycholog:	Mgr. Markéta Ďurechová
Pracovník v sociálních službách:	Ivana Vašáková
Hospodářka služby:	Bc. Hedvika Cempírková





PLÁN NA ROK 2014

V roce 2014 máme v plánu pokračovat v naší dosavadní činnosti a nabízené aktivizační služby a aktivity dle zájmu rodičů nadále rozšiřovat. Naším cílem je nabízet více aktivit, které budou určeny pro celou rodinu a širokou veřejnost. Rodičům s dětmi chceme i nadále poskytovat komunitní centrum, kde budeme nabízet komplexní služby práce s rodinou s cílem předcházet negativním jevům v rodině. Současně chceme rodičům zajistit možnost seberealizace, sebepoznání a vzdělávání.

Dále se chceme více zaměřit na rozšíření komplexních služeb pro rodiče s dětmi se speciálními potřebami. Na základě poptávky ze strany rodičů a neustále se zvyšujícího počtu dětí s poruchami autistického spektra a kombinovanými vadami chceme navýšit zejména terénní formu Sociálně aktivizační služby pro rodiny s dětmi, kdy sociální pracovník navštěvuje tyto rodiny přímo u nich doma v jejich přirozeném prostředí. Dále plánujeme pokračovat v Rodičovských skupinách pro rodiče s dětmi s poruchami autistického spektra a kombinovanými vadami, kde bude i nadále docházet k pravidelnému setkávání, která budou zaměřena na cílenou podporu rodičů z oblasti péče o dítě s handicapem, posílení kompetencí rodiny a sociální poradenství. Pro děti bude při těchto setkáváních vždy připraven program volnočasové aktivity za doprovodu asistentů.

Současně a duben 2014 u příležitosti Světového dne autismu, který je vyhlášen Valnou hromadou Organizace spojených národů na 2. dubna, plánujeme uspořádat aktivity na zvýšení informovanosti veřejnosti o problematice autismu. V rámci tohoto týdne se bude konat 2. Ročník akcí zaměřených na zvýšení povědomí o autismu s názvem „Mám svůj svět, ale mám Vás rád“ - Výstava tvořivých prací dětí a dospělých s autismem, Vzkazy od pečujících osob „Pečuji o autistu“, Společný den otevřených dveří Rodinného Integračního centra a LENTILKY - Dětské rehabilitační centrum Pardubice, Kulatý stůl na téma „Priority osob s autismem v Pardubickém kraji“ a besedy na školách, při kterých chceme i studenty více informovat o problematice autismu.





ZPRÁVA O HOSPODAŘENÍ ZA ROK 2013

(zaokrouhleno na celé Kč)

PŘÍJMY

Příjmy celkem

1 477 593,- Kč

Dotace

Ministerstvo práce a sociálních věcí

457 256,- Kč

Pardubický kraj

65 000,- Kč

Statutární město Pardubice

352 700,- Kč

Úřad práce

83 454,- Kč

Nadační a partnerské příspěvky

NR0S ze sbírky Pomozte dětem!

256 915,- Kč

Finanční dary

Elektrárny Opatovice, a.s.

30 000,- Kč

Život dětem o.s.

14 371,- Kč

Ing. Marcela Cirklová

8 000,- Kč

Ostatní

Tržby za služby

171 050,- Kč

Členské příspěvky

38 800,- Kč

Úroky banka

47,- Kč





VÝDAJE

Výdaje celkem

1 422 387,- Kč

Spotřeba materiálu	92 376,- Kč
Spotřeba energie	45 251,- Kč
Opravy a údržba	6 712,- Kč
Cestovné	61 248,- Kč
Ostatní služby	122 542,- Kč
Mzdové náklady	876 561,- Kč
Zákonné sociální pojištění	201 412,- Kč
Ostatní daně a poplatky	1 200,- Kč
Dary třetím osobám (odměny pro děti)	1 264,- Kč
Ostatní náklady	13 821,- Kč

Hospodářský výsledek za rok 2013

55 206,- Kč





VÝPIS Z ROZVAHY RODINNÉHO INTEGRAČNÍHO CENTRA KE DNI 31. 12. 2013

(v tisících Kč)

AKTIVA

Aktiva celkem	813
A. Stálá aktiva	0
1. Dlouhodobý nehmotný majetek	28
2. Dlouhodobý hmotný majetek	370
3. Dlouhodobý finanční majetek	0
4. Oprávky	-398
B. Oběžná aktiva	813
1. Zásoby	0
2. Pohledávky	0
3. Krátkodobý finanční majetek	813
4. Přechodné účty aktivní	0



PASIVA

Pasiva celkem	813
A. VI. zdroje krytí stálých a oběž.pasiv	598
1. Jmění	543
2. Hospodářský výsledek	55
B. Cizí zdroje	215
1. Zákonné rezervy	0
2. Dlouhodobé závazky	0
3. Krátkodobé závazky	0
4. Bankovní výpomoci a půjčky	0
5. Přechodné účty pasivní	215



PODĚKOVÁNÍ

Rodinné Integrační Centrum o.s. děkuje všem, kteří podpořili jeho činnost v roce 2013.

Za poskytnuté dotace děkujeme:

Ministerstvo práce a sociálních věcí
Pardubický kraj
Statutární město Pardubice
Městský obvod Pardubice II.

Za poskytnuté nadační a partnerské příspěvky děkujeme:

NROS ze sbírky Pomozte dětem!

Za poskytnutí finančních a věcných darů děkujeme:

Elektrárny Opatovice, a.s.
FOXCONN CZ s.r.o.
Občanské sdružení Život dětem
Všeobecná zdravotní pojišťovna České republiky
Ing. Marcela Cirklová

Zvláštní poděkování vyslovujeme:

Členům Rodinného Integračního Centra
Zaměstnancům, externím spolupracovníkům a dobrovolníkům
Všem spolupracujícím organizacím a institucím
Magistrátu města Pardubice a LENTILCE – Dětské rehabilitační centrum Pardubice za poskytnutí prostoru v areálu LENTILKA – Dětské rehabilitační centrum Pardubice.



SPOLÉČNÝ SBÍRKOVÝ PROJEKT







VÝROČNÍ ZPRÁVA ZA ROK 2013
RODINNÉ INTEGRAČNÍ CENTRUM o.s.
Centrum pro rodiče s dětmi MOZAIKA
Prodloužená 278, 530 09 Pardubice

e-mail: info@ric.cz, www.ric.cz
tel.: 739 025 071, 733 158 340

Redakce: pracovní tým RIC
Foto: archiv RIC
Grafická úprava: Jan Vavroušek
Tisk: TG TISK s.r.o., Lanškroun
Počet výtisků: 150

Schváleno k tisku: 30. 5. 2014, 14. Členská schůze



TISKÁRNA
LANŠKROUN

Tato výroční zpráva vznikla za podpory společnosti:
TG TISK s.r.o., Lanškroun; grafické zpracování Jan Vavroušek