

Rodinné Integrační Centrum o.s.

Vás srdečně zve na přednášku

NEZAMĚSTNANOST MUŽŮ A ŽEN - SOUČASNÝ STAV

která proběhne ve čtvrtek **2. 6. 2016**

od 8,00 do 9,30 hodin

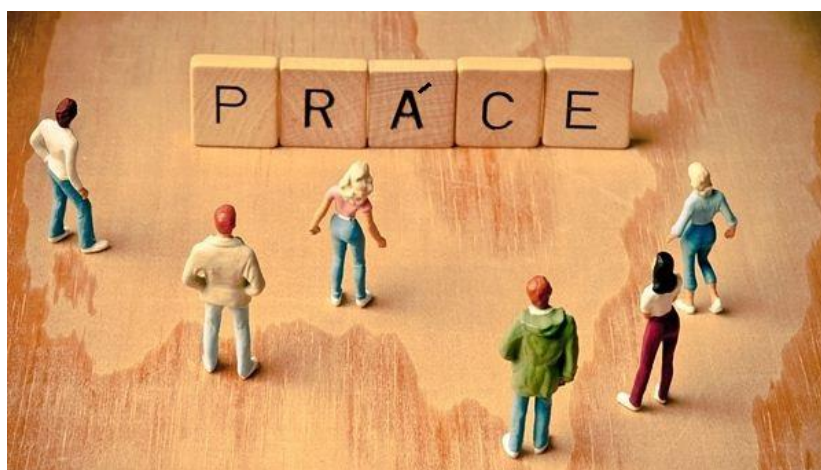

Lektorka Ing. Mgr. Hana Janiková, MBA se zaměří především na porovnání rozdílů v nezaměstnanosti žen a mužů, na možnosti předcházení nezaměstnanosti a nabídek na trhu práce dle individuální poptávky v porovnání s nabídkou.

Přednáška proběhne v budově RIC.

V případě zájmu se, prosím, včas registrujte na emailové adrese martina.mertova@ric.cz.